PHÁP LÝ VÔ VI KHOA HỌC HUYỀN BÍ PHẬT PHÁP VIỆT NAM

TRUNG TÂM ĐÀO TẠO PHÁT TRIỂN ĐIỂN QUANG
TRƯỜNG SINH HỌC
NĂM THỨ 18

www.voviland.com Email.lethanhloi.hotmail.com

SỐ 531 NGÀY 21 THÁNG 07 NĂM 2026

Thiên Đường Vô Vi Denmark sẽ đóng góp, tiếng nói chơn tình của tâm linh. Ước mong sự hợp tác và đóng góp chung tình, cùng hành giả Vô Vi, trong xây dựng chung cho nền đạo pháp ở mai sau.



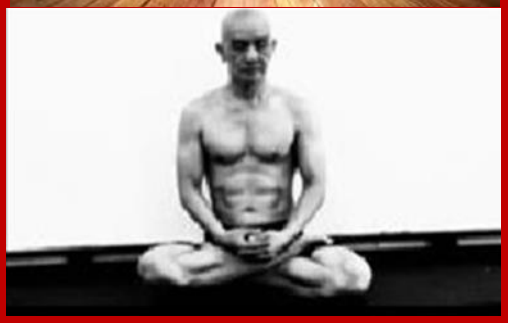

Thiền gia, Lê Thành Lợi

PHONG THÁI PHẬT HÀNH 52

Kệ

PHONG ba bão tố, giúp con NGƯỜI
THÁI độ người tu, tâm phải THẬT
PHẬT pháp VÔ VI, quyết lòng TU
HÀNH thiền giải thoát, tu chơn THẬT

Kính bái
Con; Lê Thành Lợi

Đời Đạo song tu, tánh mạng song luyện, phước huệ song hành

Con; Bạn đạo Lê Thành Lợi: Đóng góp câu hỏi tâm linh của bạn đạo bốn phương. Mục giải đáp thắc mắc về tâm linh sẽ là phương châm giải độc cho ngũ tạng và nội tâm. Giúp hành giả tu thiền giải thông mọi uất khí trong con người. Đây là luồng điển của Đại Bi quang phổ. Cúi mong tấm lòng thành của quý bạn đừng cắt xén hay thêm bớt.

Yêu cầu bạn vui lòng giúp tôi và giải thích thắc mắc. Xin cảm ơn.

4095. Hỏi. Ai là người si mê ?
4096. Hỏi. Chiến tranh do đâu mà có ?
4097. Hỏi. Thế giới hiện giờ có phải là văn minh?
4098. Hỏi. Tánh người ương nghạnh, cứ cho mình là hay, thông minh, không muốn bỏ tập quán cũ thì có phát triển không ?
4099. Hỏi. Phật pháp vô biên ?

4100. Hỏi. Phương pháp thiền điển quang siêu khoa học là sao, văn minh Phật pháp là gì?
4101. Hỏi. Phương pháp siêu đẳng?

BẠN ĐẠO HỎI **THÀNH LỢI ĐÁP**

Odense, ngày 12/07/2026

4095. Hỏi. Ai là người si mê ?

Đáp: Dạ thưa; Người thường si mê thì bình thường.

Nhưng người tu cao, làm thầy, không biết mình si mê.

Si mê bỏ không phải dễ. Nó là điển ăn sâu trong máu huyết, tế bào.

Diệt si mê, dùng điển mới diệt được. Chứ không thì tánh nào, tật nấy.

Vì cả tỉ tế bào si mê, ương nghạnh, hoang dại, đói khác.

Tu mình phải dùng điển quang pháp Phật, giáo dục chúng thì thông minh giải thoát.

Đời người chỉ có may mắn một lần, gặp được pháp hay giải thoát, trường sanh.

Mình tu, khỏi tốn tiền, chỉ siêng năng, thành thật. Tất thành công, đạt đạo.

Kệ

DÙNG vào thuốc Phật trị thân
ĐIỂN quang sẽ giúp, cho mình thức tâm
DIỆT tan cái tánh hung tàn
SI MÊ động loạn, tự rời tham danh

thuốc Phật là hít thở điển quang thường xuyên



Một đạo cho tất cả đạo, HIẾU TRUNG VÔ VI

Không có Thần, Thánh, Tiên, Phật nào dám bỏ đạo Hiếu Trung

Odense, ngày 13/07/2026

4096. Hỏi. Chiến tranh do đâu mà có ?

Đáp: Dạ thưa. Chiến tranh do cái máu người, hung dữ, tham lam, độc đoán, ích kỉ, mạnh hiếp yếu và dữ hiếp hiền.

Suốt đời chỉ biết, tranh giành, thủ đoạn và sát hại.

Cuối cùng tâm và thân, bệnh tật, tàn lụi. Xưa và nay, người chết, không có ai đem vàng bạc, châu báu theo.

Những cảnh đó, mình cũng thấy trên TV, Youtube, nhưng phần đông không hiểu.

Người còn tham lam thì không bao giờ có văn minh và hoà bình.

Còn tham lam thì còn chiến tranh, nghèo nàn, khổ sở, chết non, bệnh tật, nghèo đạo đức, thiếu văn minh.

Hít thở điển quang (uống thuốc Phật, thần lực Vô Vi) đếm đúng số, xem lại phương pháp hít thở, thực hành thiền. www.voviland.com

Kệ

Lãnh đạo tu thiền, sẽ văn minh
Giúp cho dân chúng, sống thanh bình
Đạo đức con người, xinh tốt lại
Sống lâu trăm tuổi, diệt lòng tham

(Bạn thật lòng làm đúng pháp, như tôi chỉ, đừng có tu nửa chừng)

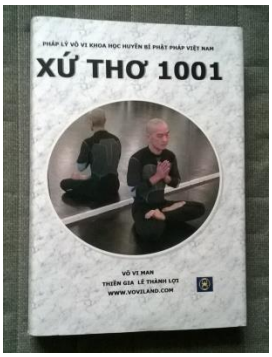

Tôi viết hơn 1001 bài thơ song ngữ Việt Nam và Danmark

Odense, ngày 14/07/2026

4097. Hỏi. Thế giới hiện giờ có phải là văn minh?

Đáp: Dạ thưa; Hiện giờ thì chưa có văn minh, chiến tranh, động loạn và bệnh tật chết non.

Chiến tranh, động loạn, bệnh tật là do con người gây ra, thế nên nền văn minh nầy còn ấu trỉ, chưa thực hiện được văn minh.

Chiến tranh mấy ngàn năm rồi cũng y như thế. Ác còn ác hơn, so với ngày xưa.
Ngày xưa cầm kiếm giết được vài ba người. Ngày nay, bom nguyên tử, giết triệu người cùng lúc. Văn minh cái kiểu gì kỳ lạ.

Văn minh là con người sống lâu trăm tuổi, không bệnh tật, không tham lam, không chiến tranh, không cướp giựt.

Kệ

Thực hiện con người, nếp sống cao
Tu thân, thiền tịnh, giải trược tà
Khối óc cuả mình, trong thanh sạch
Không còn bệnh tật, sống văn minh



Odense, ngày 15/07/2026

4098. Hỏi. Tánh người ương nghạnh, cứ cho mình là hay, thông minh, không muốn bỏ tập

quán cũ thì có phát triển không ?

Đáp: Dạ thưa; Xả hội phát triển, khoa học phát triển. Làm cái mới, cái tân tiến cho phù hợp với đời sống hiện tại. Gọi là **văn minh.**

Văn có nghĩa là nghe. Minh có nghĩa là thấy.

Nhưng có khi mình nghe, nhưng mình không hiểu.

Minh là thấy, những sự việc trước mắt, nhưng mình cũng không hiểu rõ.

Sự văn minh, phát triển, mình nghe và thấy trước mặt, nhưng mình không hiểu biết, tại sao?.

Lý do đơn giản là thiếu thực hành.

Lý do thứ hai là mình lớn tuổi, tu cao, cho mình có tuổi đời hiểu biết nhiều. Không thích học, không thích nghe, thấy cái gì mới lạ. (Bảo thủ).

Xã hội đi lên, khoa học phát triển và đạo pháp cũng vậy.

Sự văn minh của Thượng Đế giúp cho người càng văn minh và phát triển.

Mình đừng tự ái, dẹp mê chấp thì ai cũng phát triển không ngừng.

Nền văn minh Thượng Đế giúp người tu giàu sang trí tuệ, ít bệnh tật, khoẻ mạnh, sống lâu trăm tuổi và giải thoát cảnh tù đày địa ngục trần gian.

Kệ

Sống lâu trăm tuổi, hưởng phước Trời
Ban cho thanh điển, sống cùng người thân
Tu thiền sám hối ăn năn
Lỗi lầm cao ngạo, tự rời sân si



Ngồi thiền rất dễ, ngồi thư giản, sảng khoái

Odense, ngày 16/07/2026

4099. Hỏi. Phật pháp vô biên ?
Đáp: Dạ thưa; Tu thiền điển quang và thực hành những gì mình giải thích thì danh từ Phật pháp vô biên có thật. Người khác thì mơ tưởng.

Mặc dù Bạn chứng được chân lý. Tưởng mình chân tu, không đâu.

Bạn càng tu, càng biết lỗi lầm. Thì trí tuệ phát triển vô biên giới và chứng được Phật pháp vô biên. Không có gì ngăn cản được điển quang phát triển.

Bí mật. Tu đúng, làm tốt, nói chơn lý, không hại ai, **nhưng mà vẫn thấy sai** thì trí tuệ phát triển vô bờ bến. Đi đến siêu chân lý.

Siêu chân lý là trên chân lý. Chân lý tối thượng.

Chân lý thì còn nói, còn diễn tả, còn giải thích cho người ta biết sự thật.

Siêu chơn lý, không còn giải thích và không còn diễn tả. Tự mình phát triển, tự mình biết.

Cảm giác nó sung sướng, ly kỳ và mầu nhiệm. Siêu chân lý, đời đạo song hành, phước huệ song tiến, tánh mạng song tu.

Bạn giác ngộ và khám phá cả càn khôn vũ trụ là Bạn. Thì Bạn và càn khôn, vũ trụ là vô biên giới.

Kệ

Yêu người, yêu cả thế gian
Người ta thì đúng, còn mình thì sai
Yêu sai chân lý không lời
Mến người tu biết, lỗi lầm ăn năn



Cảnh trời xinh đẹp biết bao
Người tu cũng sáng, như sao trên Trời

Odense, ngày 17/07/2026

4100. Hỏi. Phương pháp thiền điển quang siêu khoa học là sao, văn minh Phật pháp là gì?
Đáp: Dạ thưa; Siêu khoa học là luyện ngũ tạng khoẻ mạnh, tim, gan, tỳ, phổi, thận, máu huyết và khối óc.

Siêu khoa học là luyện được máu xấu, thành máu Phật.
Siêu khoa học là giáo dục tế bào ung thư, thành tế bào nguyên thủy.

Siêu khoa học là trực tiếp ngay trung tâm bộ đầu. Bệnh từ tâm sanh ra.

Vị dụ, bệnh stress, tham danh...
Siêu khoa học là người dốt thành thông minh.

Bạn là thợ mộc, thợ may, ăn cướp tu cũng thành. Điển quang, pháp Phật giúp mình thành, không tụng kinh, không cúng Phật.

Siêu khoa học là có thể sống lâu trăm tuổi và hơn
Siêu khoa học là giải thoát bệnh, tim, cao máu, stress, ung thư, tai biến....

Bệnh từ điển trược sanh ra.
Văn minh Phật pháp là dùng điển quang pháp Phật, giúp cho con người tẩy sạch chất trược trong người và tiến thiên đàng.

Siêu khoa học là giúp con người sống lâu trăm tuổi. Người VN may mắn.
Ông Trời cho con người sống trăm tuổi thọ. Nên có câu chúc thọ, Trăm năm hạnh phúc, răng long đầu bạc. Nhưng mình phải tu luyện ngũ tạng, điển quang, không nên cầu xin, không làm.

Tu luyện ngũ tạng mới khoa học, cầu xin, đốt nhang, cúng Phật là mê tín.

Cầu xin, không làm, Phật Trời Chúa không có ban.
Nếu Trời Phật Chúa ban cho thọ lâu, là Trời Phật Chúa, tiếp tay cho mình làm biếng, khỏi tu.

Mình có ngũ tạng, mình phải luyện khoẻ mạnh thì sống lâu. Việc thực hành tu luyện là khoa học.

Khoa học có nghĩa là thực hành.
Bệnh từ ngũ tạng sanh ra. Bệnh từ di truyền ngũ tạng, máu huyết.

Làm bác sĩ, cao tăng, quyền uy, cũng phải yếu tim, stress, tai biến, ung thư. Bệnh từ trược.
Tu thiền điển quang giải trược, sống lâu. Tu mới văn minh.
Văn minh là không trộm cướp, chiến tranh, giành giựt.

Hiện giờ còn chiếntranh, giành giựt, từ nhà, ra đường. Nước nầy chiếm nước kia.
Nói văn minh, nhưng còn chiến tranh, trộm cướp, bệnh tật, chết non.

Văn minh là không tham danh, khoẻ mạnh, sống lâu, ít bệnh tật, không vi trùng Covid, không chiến tranh.
Tu thiền văn minh, không tu thiền, mai mốt chết, đi ăn xin. Một lời kinh không hiểu.

Kệ

TU tâm, thân, phải thực hành
THIỀN trong thanh tịnh, để tầm tánh linh
VĂN minh pháp Phật thực hành
MINH đời quán đạo, thực hành chơn tâm

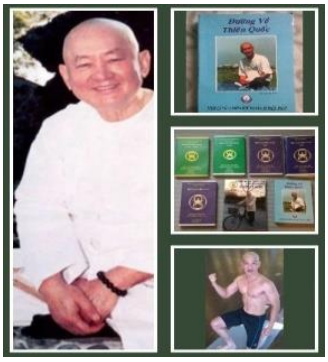

Năm 2005 Đức Thầy và tôi được BĐ Úc bảo lãnh sang Úc, giấy tờ được bđ Võ Anh và luật sư cất giữ

Odense, ngày 18/07/2026

4101. Hỏi. Phương pháp siêu đẳng?

Đáp: Dạ thưa; Phương pháp siêu đẳng là **phương pháp đơn giản,** của Phật truyền.

Không có bắt mình, tụng kinh, cúng Phật, đốt nhang.

Bạn làm 3 phương pháp dưới đây bạn sẽ khai mở tâm, lẫn thân và trị bá bệnh.

Tâm thì sáng suốt, thân thì khoẻ mạnh, tránh bệnh tật, sống lâu và giải thoát.

Tu không có gì khó, biết cách tu, thì dễ thành đạt.

1. **Tâm pháp**, thiền soi hồn và niệm Phật (Tâm dược, trị tâm bệnh)

2. Hít thở **điển quang,** Uống thuốc Phật (Giải độc tố, bồi bổ ngũ tạng)

3. **Thân pháp**, thể dục Di Đà, lạy Phật (Đã thông kinh mạch, sống thọ)

. Phương pháp thiền, soi hồn, niệm Phật, uống thuốc Phật, hít thở điển quang, lạy Phật, Bạn xem trong phương pháp thiền. www.voviland.com

Kệ

Thể dục Di Đà, sống thọ lâu
Tâm thân phát triển, điển điều hoà
Trị nhiều căn bệnh, nằm trong máu
Giải toả sân si, khoẻ đẹp người



Xưa kia tôi bệnh bốn muà

Thời đại mới, tu tâm, tu thân, tu điển quân bình

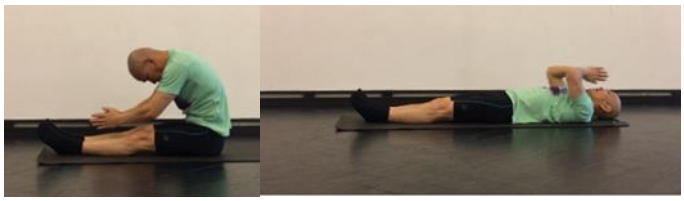

Thể dục Di Đà, lạy nằm trị bá bệnh, tim, cao máu, đau lưng, cờ bạc, uống rượu, nóng tánh, ung thư...



Mỗi sáng, mình lạy 8 lạy, trị bá bệnh

SIÊU PHÁP
Tâm Pháp, Thân Pháp
Thể dục Di Đà Trị Bá Bệnh

Tim, cao máu, đau lưng, nhức mỏi, cờ bạc, rượu chè, nóng tánh, ung thư...

. Một lạy, tạ ơn Trời
. Hai lạy, tạ ơn Đất
. Ba lạy, tạ ơn Phật, Tổ, Thầy
. Bốn lạy, tạ ơn, Cửu huyền thất tổ, ông bà cha mẹ
. Năm lạy, tạ ơn những người giúp đỡ và dạy dỗ ta, dù là kẻ thù
. Sáu lạy, tạ ơn, chư vị Bồ Tát (thức ăn)
. Bảy lạy, con xin, sám hối, ăn năn kiếp làm người, mình là một tội hồn chưa hoàn tất
. Tám lạy, cầu mong vạn vật TRONG BẢN THỂ MÌNH thái bình THANH TỊNH,
Nam Mô A Di Đà Phật

Một pháp cho tất cả pháp, THỂ DỤC DI ĐÀ LẠY PHẬT LÀ TÂM PHÁP VÀ THÂN PHÁP

SIÊU PHÁP, ĐƠN GIẢN DỄ LÀM, KHÔNG TỐN TIỀN

MỖI LẠY, MÌNH NIỆM PHẬT, NAM MÔ A DI ĐÀ PHẬT

NHIỀU NGƯỜI KHOẺ MẠNH HẾT BỆNH

SAU NÀY, BẠN LỚN TUỔI, KHỎI CHỐNG GẬY, KHỎI ĐI XE LĂN

TRIẾT HỌC VÔ VI

PHÁP LÝ VÔ VI KHOA HỌC HUYỀN BÍ PHẬT PHÁP VIỆT NAM

PHÁP	LÝ	VÔ	VI	KHOA	HỌC	HUYỀN	BÍ	PHẬT	PHÁP	VIỆT	NAM
THIỀN TU LUYỆN ĐIỂN TÂM THÂN	CHƠN MINH GIẢI ĐIỂN TÂM LÀNH	KHÔNG THANH NHẸ TRỜI BAN PHƯỚC	HỮU TRẦN GIAN HẾT BỆNH TÌNH	NẨY TU LUYỆN ĐIỂN DI ĐÀ	TRONG BẢN THỂ TỰ CỨU TA	THIÊNG CHƯ PHẬT TRỜI BAN CHIẾU	TRUYỀN MẬT PHÁP MỖI LỜI KINH	TÂM KHAI MỞ KHI THANH TỊNH	TRỜI GIÚP BẠN THOÁT THẾ GIAN	DÂN SIÊU QUỐC THIỀN PHÁP LÝ	TRUNG NỮ HIỆP LẬP VĂN MINH

LỜI THÀNH LỢI PHÁT, TRUNG THIÊN
VÀNG KIM TOẢ SÁNG, ÁNH QUANG CỦA TRỜI
TIẾNG CHUÔNG NGÂN VỌNG CÕI LÒNG
NGỌC KINH KÍNH TẶNG, GIÚP NGƯỜI THẾ GIAN

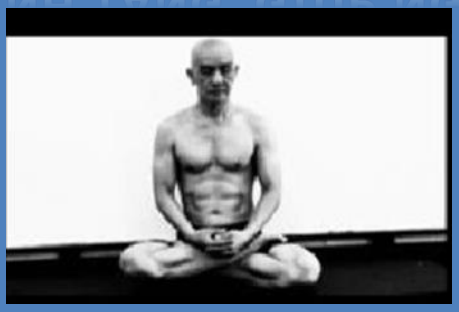

CHỨNG THỰC ĐIỂN TÂM THÂN

Sau khi thiền đạt, ĐIỂN, TÂM, THÂN
Chứng minh thực tế, rất rõ ràng
Pháp giúp con người, thay đổi hẳn
Hành thiền giác ngộ, điển tâm minh

Thành Lợi Lê

NGƯỜI THẬT, VIỆC THẬT, TU THẬT CHỨNG MINH
TRƯỚC KIA TÔI BỊ BỆNH BỐN MUÀ

HER ER NOGLE RESULTATER

AT MEDITERE OG TRÆNE GODE ORGANER



Måling af blodtryk
Hjerte og blod kan trænes godt

Blod kan vise grådighed, vrede, vild med noget og kaos
Blod viser også den rituelle niveau forskel



Đo áp huyết, số chỉ bình thường cực siêu

TIM, MÁU LUYỆN ĐƯỢC

Máu cũng chứng minh được THAM SÂN SI, ĐỘNG LOẠN
Máu chứng minh trình độ tu hành

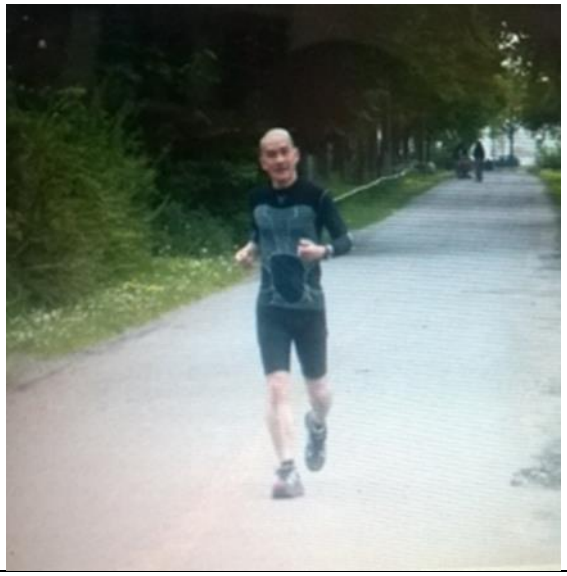

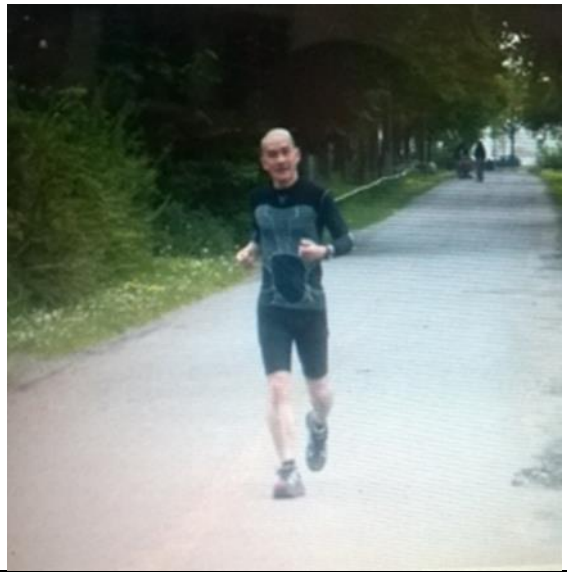

Gode hjerte kan løbe godt **Jeg har løbet 12.370 km på 2 ½ år.** **Jordens omkreds er 40.000 km**	**Tim khoẻ thì mình có thể hoạt động tốt** **Tim luyện được** **Hình nầy, tôi chạy bộ 12.370 km. trong hai năm rưỡi.** **Vòng quanh trái đất 40.000 km**
 **Gode hjerte og lunger** **Jeg kan svømme 49 m under vand på en enkelt vejr trækning** **Jeg kan være 2 timer i vand ved en temperatur på 20 grad cellius**	 **Tim phổi khoẻ, lặn một hơi xa 49m.** **Ở lâu dưới nước 2 tiếng không biết lạnh, Nước lạnh 20 độ**
 **Sind og krop i balance om vinteren i -1 grad**	 **Tâm, thân quân bình, thời tiết trừ – 1C***

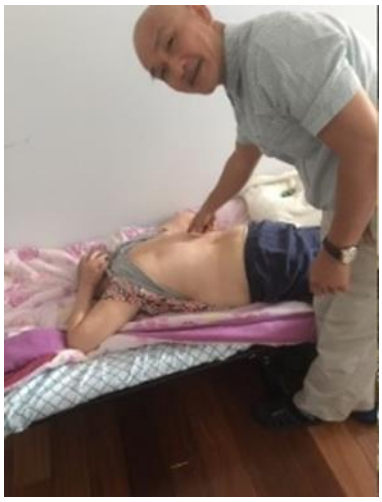

Jeg behandler kræft knuder gratis, på størrelse mindre end en håndfuld, den reduceres med 90%.

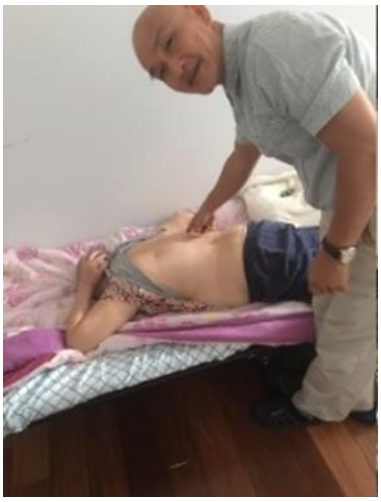

Chửa bạn đạo, bệnh bướu ung thư, to bằng nắm tay, hết 90% miễn phí



Indsamling af penge til syge og fattige børn i verden



Hành khất
Quyên góp tiền giúp trẻ em nghèo và bệnh tật trên thế giới

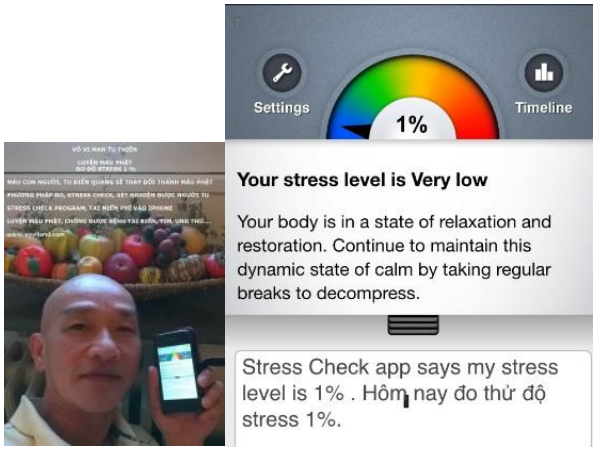

Min stress niveau er meget lav, 1%

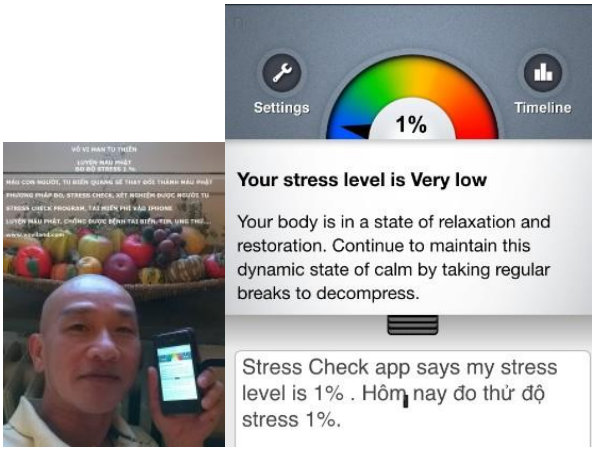

Tôi đo độ stress 1 %
Đo độ stress, biết được trình độ tu hành



Jeg har skrevet mange bøger, digte og salmer på vietnamesisk.

Energi og sundhed samt visdom



Tôi viết sách, thi thơ, kinh kệ tiếng Việt

Điển quang, sức khoẻ và trí tuệ

Gode Mennesker

Kroppen bliver bygget af sindet
Sindet udgør en god energi
Energi, der ligger i kærlighed og tilgivelse
Tilgivelsen og kærligheden er gode mennesker

Mennesker skal meditere at dyrke energi
Himlen og univers udgør med god energi
Guds energi må ikke spilde
Guds energi gemmes dybt i celler

Celler skal vi opdrage dem
Ved at meditere vil celler blive klogere
Viet Nam Vo Vi Meditations Teknik er ny og mirakel
Det er enkelt at praktisere og den giver os lange livet

Energi er den bedste mod at meditere
Sind er det bedste mod at reparere hver dag
Krop er den bedste mod at træne daglig
Gode mennesker, lev lange og få Himlens civilisation

Med venlig hilsen
Thanh Loi le

Giàu Lòng

Tướng do tâm tốt tạo thành
Tâm thì hoạt động, điển lành trong ta
Điển lành, chứa đựng dị tha
Thương yêu, tha thứ tấm lòng giàu sang

Con người phải luyện điển quang
Càn khôn vũ trụ, phát hành điển quang
Đừng nên phí phạm điển Trời
Điển Trời chôn kín, tận trong tế bào

Chúng ta giáo dục tế bào
Tu thiền sẽ dạy, tế bào thông minh
Việt Nam pháp mới, nhiệm mầu
Thực hành đơn giản, sống lâu thọ dài

ĐIỂN quang tốt nhất, phải thiền
TÂM lành tốt nhất, sửa sai mỗi ngày
THÂN mình tu luyện siêng năng
Giàu lòng, sống thọ, văn minh Thiên Đàng

Kính bái
Thành Lợi Lê



THỜI ĐẠI MỚI, TU TÂM, TU THÂN, TU ĐIỂN QUÂN BÌNH

KỆ

CÂN BẰNG VŨ TRỤ CÀN KHÔN
HAI VAI GÁNH VÁC, THẾ GIAN THIÊN ĐÀNG
TU THÂN, TÂM, LUYỆN ĐIỂN TRỜI
ÂM DƯƠNG HỢP NHẤT, KÍNH LỜI THẾ GIAN

Bằng Hữu
Thành Lợi Lê